

Seja bem vindo ao site Tabela IRRF! Aqui você pode realizar seus cálculos do Imposto de Renda Retido na Fonte - IRRF ou IRF ano a ano, por meio de um sistema organizado e eficaz.



## Tabela IRRF 2018

O IRRF, corresponde a um dos impostos que é descontado no salário dos trabalhadores regulares, ou seja, que trabalham com carteira assinada.

Apesar dele ser um imposto que é cobrado ao contribuinte, a retenção do seu valor é obrigação do empregador. Para saber mais sobre esse assunto, continue lendo esse post e descubra:

- Quem é obrigado a declarar o IRRF;
- Como fazer o cálculo desse imposto;
- Como recolher o IRRF;
- Quem tem direito a restituição desse imposto.

Confira!

Base de cálculo mensal em R\$	Alíquota %	Parcela a deduzir do imposto em R\$
Até 1.903,98	-	-
De 1.903,99 até 2.826,65	7,5	142,80
De 2.826,66 até 3.751,05	15,0	354,80
De 3.751,06 até 4.664,68	22,5	636,13
Acima de 4.664,68	27,5	869,36

Para o ano-calendário de 2015, até o mês de março:

Base de cálculo mensal em R\$	Alíquota %	Parcela a deduzir do imposto em R\$
Até 1.787,77	-	-
De 1.787,78 até 2.679,29	7,5	134,08
De 2.679,30 até 3.572,43	15,0	335,03
De 3.572,44 até 4.463,81	22,5	602,96
Acima de 4.463,81	27,5	826,15

# Quem é obrigado a declarar o IRRF

O IRRF é descontado nos primeiros 10 dias de cada mês subsequente ao pagamento salarial do trabalhador no mês anterior.

Apesar desse imposto ser descontado dos trabalhadores com carteira assinada, não são apenas estes que podem ter o Imposto Retido na Fonte. Nesse caso, também podem ter o IR (Imposto de Renda) recolhido na fonte:

- Rendimentos de trabalho não assalariado pagos por pessoa jurídica;
- Ganhos provenientes de negócios realizados entre pessoas jurídicas;
- Aluguéis e royalties pagos por pessoa jurídica.

Vale ressaltar que o trabalhador precisa estar atento para identificar quando não há a retenção do Imposto, pois nesse caso, é preciso que ele mesmo faça o pagamento do valor devido, até mesmo para evitar problemas com o Fisco.

## Como calcular o IRRF

Para fazer o cálculo corretamente do IRRF, é preciso saber o valor do INSS que serão descontado.

Geralmente esse desconto apresenta um percentual que pode variar de 8% a 11%. Em todo caso, é sempre bom consultar a tabela do INSS e conferir qual o valor certo do desconto para poder dar continuidade ao seu cálculo do [IRRF 2018](#).

Uma vez sabendo da quantia a ser descontada para a Previdência, agora você pode dar continuidade ao cálculo do Imposto Retido na Fonte, que basicamente é efetuado em duas fases. A primeira fase consiste na inclusão da quantidade de dependentes que o declarante possui.

Nesse caso, se você apresentar um dependente, seja ele um cônjuge, ou então enteado ou filho (até 21 anos ou 24 anos sendo estudante universitário ou de escola técnica), para cada um deles é descontado o valor de R\$189,59 por mês.

Já na segunda fase, a alíquota correspondente deverá ser aplicada sobre o salário base, e do resultado desta aplicação deverá ser subtraído a parcela que será deduzida. Assim, o valor final corresponde ao IR pago.

## Como recolher o IRRF

Como já foi dito anteriormente, o recolhimento desse imposto de pessoa física, é de inteira responsabilidade dos empregadores. E as alíquotas que são aplicadas, geralmente apresentam um percentual de 7,5%, podendo chegar até a 27,5% do salário recebido em cada mês.

Diferentemente do INSS, que é calculado tendo por base o valor bruto da remuneração do trabalhador, o cálculo do IRRF é realizado já considerando o desconto realizado para a Previdência Social.

## Restituição do IRRF: Quem tem direito?

Todos sabem que, anualmente, os contribuintes devem fazer a Declaração do IRPF (Imposto de Renda Pessoa Física). E de acordo com essa declaração, é realizado a regularização de contas entre o Fisco e o Contribuinte.

Sendo assim, as pessoas que tem direito a restituição do IRRF, são aquelas que descontaram o IR a mais ao longo do ano anterior.

Mas vale lembrar que as pessoas que possuem o direito a receber a restituição do IRRF, precisam ficar atentas e se informar a respeito dos pagamentos dessas restituições. Basicamente a Receita Federal realiza o pagamento dessa restituição em 7 lotes, que são distribuídos entre os meses de Junho e Dezembro.

Nesse caso, o pagamento é creditado na conta bancária do contribuinte, e caso haja algum erro no preenchimento dos dados deste junto ao seu banco, o valor retorna para o Banco do Brasil e só poderá ser sacado pessoalmente.

Portanto, estes são os principais detalhes que você deve saber sobre o IRRF. Agora é só ficar atento a sua folha de pagamento, para saber se o seu empregador está retendo esse imposto e também nas datas onde o mesmo será restituído. Ficar regular com o Fisco é a melhor escolha para qualquer trabalhador que não deseja ter problemas desse porte no futuro. Pense nisso!

4.7 (94.29%) 7 votes

## Artigos relacionados



Tabela IRRF 2017



O que é Imposto de Renda ?



Tabela IRRF 2016



Tabela IRRF 2015

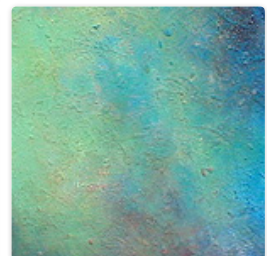

Declaração de Imposto de renda 2016 completa ou simplificada?

Compartilhe:



FACEBOOK



TWITTER



WHATSAPP

Deixe uma resposta

O seu endereço de e-mail não será publicado. Campos obrigatórios são marcados com \*

**Comentário**

**Nome \***

**E-mail \***

**Site**

Publicar comentário

**Pesquisar ...**

PROCURAR NO SITE

Pesquisar

FIQUE POR DENTRO

[Entenda tudo sobre IRRF, IRPF, IRPJ e IR](#)

[Tudo sobre restituição do imposto de renda 2016](#)

[Como declarar aluguel recebido no imposto de renda 2016?](#)

[Como declarar imóvel no imposto de renda 2016?](#)

[Empréstimos e dívidas na declaração do IR 2016](#)

[Quais despesas não podem ser deduzidas no IR 2016?](#)

[Quais despesas são dedutíveis no imposto de renda?](#)

[Declaração do imposto de renda do casal é junta ou separada?](#)

[Declaração de Imposto de renda 2016 completa ou simplificada?](#)

[Quem é obrigado a declarar imposto de renda 2016](#)